ASENDIPLAAN
M 1 : 50 000

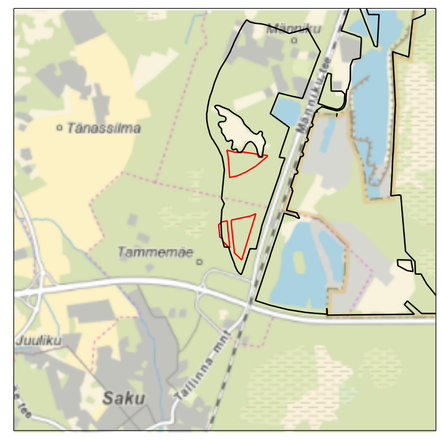

Kaardilehed nr 6334 Tallinn, 6332 Kohila

Plokk 68 pR
Plokk 230 aT
Plokk 231 aT
Plokk 70 pR
Plokk 213 aR
Plokk 214 aR
3 aR
4 aR
Plokk 155 aT
Plokk 156 aT
Plokk 157 aT
158 pT
159 pT
160 pT
Plokk 215 aT
Plokk 216 aT
Plokk 217 aR
Plokk 218 aR
Plokk 159 pT
Plokk 160 pT
Tammemäe XII liivakarjäär (AS Tanston)
Tammemäe III liivakarjäär (AS TREV-2 Grupp)
Liivalaia 4 karjäär (AS Kiirkandur)
Männiku krossirada 71801:001:1199
Viimsi metskond 242 71801:001:1406
Viimsi metskond 318 71801:001:2182
Viimsi metskond 103 71801:001:1261
Viimsi metskond 13 71801:001:1259
Kullipesa tee 71901:001:1333
11340 Tallinna-Saku-Laagri tee 71801:001:0887
Männiku tee

Pa-16 46,60 35,30 | 42,60 19.03.2019 | 0,6 10,7
Pa-15 45,84 35,04 | 42,84 18.03.2019 | 0,2 10,6
Pa-12 46,21 32,71 | 42,91 26.02.2019 | 0,4 13,1
Pa-10 47,02 34,02 | 43,52 25.02.2019 | 0,5 12,5
Pa-11 48,18 38,68 | 44,78 27.02.2019 | 0,3 9,2
Pa-13 47,73 39,03 | 44,23 27.02.2019 | 1,5 7,2
Pa-14 47,86 39,06 | 44,46 25.03.2019 | 0,7 8,1
Pa-09 47,13 37,13 | 44,13 22.02.2019 | 0,3 9,7
Pa-05 48,27 40,77 | 44,07 21.02.2019 | 0,1 7,4
Pa-04 48,68 41,08 | 44,28 20.02.2019 | 0,2 7,4
Pa-17 47,84 36,94 | 44,04 20.03.2019 | 1,1 9,8
Pa-18 48,04 39,54 | 45,54 20.03.2019 | 1,8 6,7
Pa-19 48,02 39,02 | 43,02 21.03.2019 | 0,4 8,6
Pa-21 48,10 36,20 | 42,80 22.03.2019 | 0,4 11,5
Pa-22 48,86 39,36 | 43,06 25.03.2019 | 0,1 9,4
Pa-01 49,38 35,88
Pa-02 49,53 40,73 | 45,00 18.02.2019 | 0,3 8,5
Pa-03 49,82 40,02 | 45,32 19.02.2019 | 0,35 9,45
Pa-08 48,04 38,54 | 45,04 22.02.2019 | 0,6 8,9
Pa-07 48,66 40,66 | 45,16 22.02.2019 | 0,1 7,9
H-01 | H-02 | H-03 | H-04 | H-05 | H-06
1A | 2A

105 48,35 35,35 | 41,85 01.09.1986 | 0,4 12,6
104 46,15 33,15 | 42,15 01.09.1986 | 0,5 12,5
116 48,30 35,80 | 44,30 01.09.1986 | 0,5 12,0
117 49,20 35,70 | 45,70 01.09.1986 | 0,5 13,0
99 46,55 35,05 | 44,55 01.09.1986 | 0,5 11,0
100 47,90 37,90 | 45,90 01.09.1986 | 1,5 8,5
101 48,65 38,65 | 46,65 01.09.1986 | 1,5 8,5
102 49,90 37,40 | 46,90 01.09.1986 | 0,2 12,3
99 40,10 35,40 | 43,90 01.09.1986 | 0,0 11,5

0 100 200 m

Mäeeraldise teenindusmaa piiripunktide koordinaadid

Nr	X	Y
1'	6 577 094,97	538 744,00
2'	6 577 068,99	538 837,50
3'	6 577 064,52	538 918,26
4'	6 577 072,60	538 924,45
5'	6 577 046,80	539 103,89
6'	6 577 011,72	539 121,01
7'	6 577 007,92	539 166,85
8'	6 577 037,11	539 171,30
9'	6 577 028,92	539 228,26
10'	6 577 015,50	539 217,20
11'	6 576 946,57	539 136,17
12'	6 576 912,29	539 165,32
13'	6 576 866,48	539 111,47
14'	6 576 793,42	538 987,01
15'	6 576 746,23	538 881,00
16'	6 576 725,11	538 779,63
17'	6 576 770,40	538 776,40
18'	6 576 782,72	538 776,03
19'	6 576 930,01	538 765,50
20'	6 576 981,44	538 762,86
21'	6 577 026,14	538 756,90
22'	6 577 048,62	538 753,57
23'	6 576 311,54	538 791,83
24'	6 576 333,63	538 899,63
25'	6 576 355,71	539 007,43
26'	6 576 382,68	539 068,38
27'	6 576 341,80	539 087,20
28'	6 575 792,60	538 920,40
29'	6 575 834,04	538 877,72
30'	6 575 875,47	538 835,03
31'	6 575 939,56	538 827,31
32'	6 575 981,73	538 822,70
33'	6 576 108,22	538 808,85
34'	6 576 216,29	538 798,72
35'	6 576 265,39	538 795,50
36'	6 576 280,87	538 639,80
37'	6 576 301,19	538 745,27
38'	6 576 255,97	538 748,44
39'	6 576 208,73	538 751,76
40'	6 576 161,49	538 755,07
41'	6 576 135,28	538 758,03
42'	6 576 109,08	538 760,99
43'	6 576 056,66	538 766,90
44'	6 575 999,64	538 773,17
45'	6 575 942,62	538 779,44
46'	6 575 943,45	538 766,46
47'	6 576 002,80	538 707,20
48'	6 576 049,51	538 661,52
49'	6 576 059,25	538 660,41
50'	6 576 064,90	538 660,14
51'	6 576 090,03	538 658,92
52'	6 576 235,91	538 644,31

Pindala 23,91 ha

Mäeeraldise piiripunktide koordinaadid

Nr	X	Y
1	6 577 094,97	538 744,00
2	6 577 068,99	538 837,50
3	6 577 064,52	538 918,26
4	6 577 072,60	538 924,45
5	6 577 046,80	539 103,89
6	6 577 011,72	539 121,01
7	6 577 007,92	539 166,85
8	6 577 037,11	539 171,30
9	6 577 028,92	539 228,26
10	6 577 015,50	539 217,20
11	6 576 946,57	539 136,17
12	6 576 903,30	539 085,30
13	6 576 833,50	538 966,40
14	6 576 789,30	538 867,10
15	6 576 770,40	538 776,40
16	6 576 782,72	538 776,03
17	6 576 930,01	538 765,50
18	6 576 981,44	538 762,86
19	6 577 026,14	538 756,90
20	6 577 048,62	538 753,57
21	6 576 265,39	538 795,50
22	6 576 301,70	538 969,90
23	6 576 312,60	539 021,20
24	6 576 341,80	539 087,20
25	6 575 792,60	538 920,40
26	6 575 834,04	538 877,72
27	6 575 875,47	538 835,03
28	6 575 939,56	538 827,31
29	6 575 981,73	538 822,70
30	6 576 108,22	538 808,85
31	6 576 216,29	538 798,72
32	6 576 241,96	538 675,68
33	6 576 255,97	538 748,44
34	6 576 208,73	538 751,76
35	6 576 161,49	538 755,07
36	6 576 135,28	538 758,03
37	6 576 109,08	538 760,99
38	6 576 056,66	538 766,90
39	6 575 999,64	538 773,17
40	6 575 942,62	538 779,44
41	6 575 943,45	538 766,46
42	6 576 002,80	538 707,20
43	6 576 013,13	538 697,10
44	6 576 049,69	538 688,40
45	6 576 056,04	538 673,86
46	6 576 064,90	538 660,14
47	6 576 090,03	538 658,92
48	6 576 211,20	538 646,80
49	6 576 224,29	538 661,18
50	6 576 233,03	538 675,14

Pindala 20,08 ha

1 — Mäeeraldise piir, piiripunkt ja piiripunkti number

1' — Mäeeraldise teenindusmaa piir, piiripunkt ja piiripunkti number

Külgneva taotletava mäeeraldise piir

Ploki piir (aT - aktiivne tarbevaru, aR - aktiivne reservvaru, pT - passiivne tarbevaru, pR - passiivne reservvaru), piiripunkt ja piiripunkti number

Maardla piir (asendiplaanil)

Viimsi metskond 13 71801:001:1259 — Katastriüksuse nimi, piir ja tunnus

I — I' — Geoloogilise läbilõike joon

49 — Maapinna samakõrgusjoon, m

38 — Kasuliku kihi samakõrgusjoon, m

46,90 / 01.09.1986 — Veetaseme abs. kõrgus (m), mõõdistamise kuupäev

Pa-07 / 48,66 / 40,66 — 0,1 / 7,9 — Puuraugu nr / Suudme abs kõrgus, m / Lamami abs kõrgus, m — Katendi paksus, m / Kasuliku kihi paksus, m

1988. aasta puurauk

H-05 — Hüdrogeoloogilise uuringu puurauk

1A — Orgaanikarikka liiva proovivõtupunkt

Geod. märgi kaitsevöönd

Maaparandushoiuala

Teekaitsevöönd

Liinirajatise kaitsevöönd

Elektripaigaldise kaitsevöönd

Vee- ja kanalisatsiooni kaitsevöönd

Kaevandamisel jäetava nõlva alumine kontuur

Märkused:

1. Koordinaadid L-Est 97 süsteemis, kõrgused EH2000 süsteemis.
2. Lähtekoordinaadid ja kõrgus: Trimble VRS Now baasjaamade võrk.
3. Mõõdistas OÜ Inseneribüroo STEIGER 26.08.2019.
4. Asendiplaan: Maa-ameti X-GIS kaardirakendus.
5. Plaani koostamisel on kasutatud:
   - Maa- ja Ruumiameti väljastatud katastriüksuste piiriandmeid (seisuga 07.10.2026);
   - Maa- ja Ruumiameti kitsenduste kaardi andmeid (seisuga 07.10.2026);
   - Keskkonnaregistri Tallinna-Saku liivamaardla plokkide ja mäeeraldiste piiriandmeid (seisuga 15.01.2024).
6. Kasutatud tarkvara: Bentley PowerCivil for Baltics V8i (litsents: 70000661800020).
7. Kogu taotletav ala kattub riigikaitseliste ehitiste piiranguvööndiga.

Objekti nimetus ja aadress: Männiku XXI liivakarjäär, Saku vald, Harju maakond	Joonise sisu: Mäeeraldise plaan	
Loa omanik: **AS TREV-2 Grupp**, Tallinn, Nõmme linnaosa, Teemeistri tn 2, 10916 aadress, trev2grupp@trev2.ee		Graafiline lisa 1/3
		Mõõtkava 1:2000
OÜ Inseneribüroo STEIGER, Männiku tee 104, 11216 Tallinn, +372 668 1011, info@steiger.ee	Koostas: Tauri Põldema /Allkirjastatud digitaalselt/	Kuupäev 08.10.2026
	Kinnitas: Erki Vaguri /Allkirjastatud digitaalselt/	Töö nr 24/4679